

КОМНАТА МАТЕРИ
И РЕБЕНКА

2026

РЕАЛИЗАЦИЯ КОМНАТЫ МАТЕРИ И РЕБЕНКА



Значение: Оснащение комнат матери и ребенка и комнат кратковременного пребывания в высших учебных заведениях реализует задачи федерального проекта «Поддержка семьи» в рамках национального проекта «Семья». Инициатива направлена на формирование комфортной среды для студентов и сотрудников с детьми.

Компания АЛМА первой разработала и внедрила готовые комплексные решения по оснащению таких пространств. Это позволило системно подойти к созданию условий, в которых молодые родители могут совмещать учебу и профессиональную деятельность с заботой о ребенке.



КОМНАТА МАТЕРИ И РЕБЕНКА

Комната матери и ребенка специально разработана для обеспечения комфорта и удобства молодых семей, в том числе студентов и сотрудников образовательных учреждений с маленькими детьми. Этот проект является частью национальной программы по поддержке семей, материнства и детства. Оснащение комнаты включает в себя все необходимое для ухода за младенцами, а также обеспечивает комфортное пребывание матерей на территории высших и средних специальных учебных заведений.



КОМНАТА МАТЕРИ И РЕБЕНКА



Преимущества оснащения комнаты:

- Удобное кресло предназначено для комфортного кормления младенцев, а ширма позволяет создать уединенное пространство
- Кухонный модуль с тремя дверцами и подвесными полками оснащен бытовой техникой для быстрого приготовления детского питания. Кулер обеспечивает легкий доступ к питьевой воде
- Для гигиенических процедур в комнате есть модуль с раковиной и ногомойка с душем
- Одежда и инвентарь размещаются на вешалке и в столике с системой хранения. Все дверцы мебельных модулей закрываются на ключ для безопасности детей
- В игровой зоне для детей постарше установлены растущие столы и стулья, а также декоративные панели с ковурографом и безопасным зеркалом. Мягкие будо-маты обеспечивают комфорт во время игр

КОМНАТА КРАТКОВРЕМЕННОГО ПРЕБЫВАНИЯ

Мы создали среду, где дети от 1 года до 7 лет развиваются в игровой форме, а родители могут сосредоточиться на учебе или работе. Под присмотром квалифицированного сотрудника дети тренируют мелкую моторику, внимательность и логику, а также формируют навыки в области науки, технологий, инженерии и математики (STEM).



КОМПЛЕКС «КОМНАТА МАТЕРИ И РЕБЕНКА» + «КОМНАТА КРАТКОВРЕМЕННОГО ПРЕБЫВАНИЯ»

Это решение включает комнату матери и ребенка и комнату кратковременного пребывания. Это пространство, где можно как уединиться с малышом, так и оставить ребенка постарше под присмотром квалифицированного сотрудника, пока родители учатся или работают. Оборудование изготовлено из безопасных материалов и соответствует нормам СанПиН.

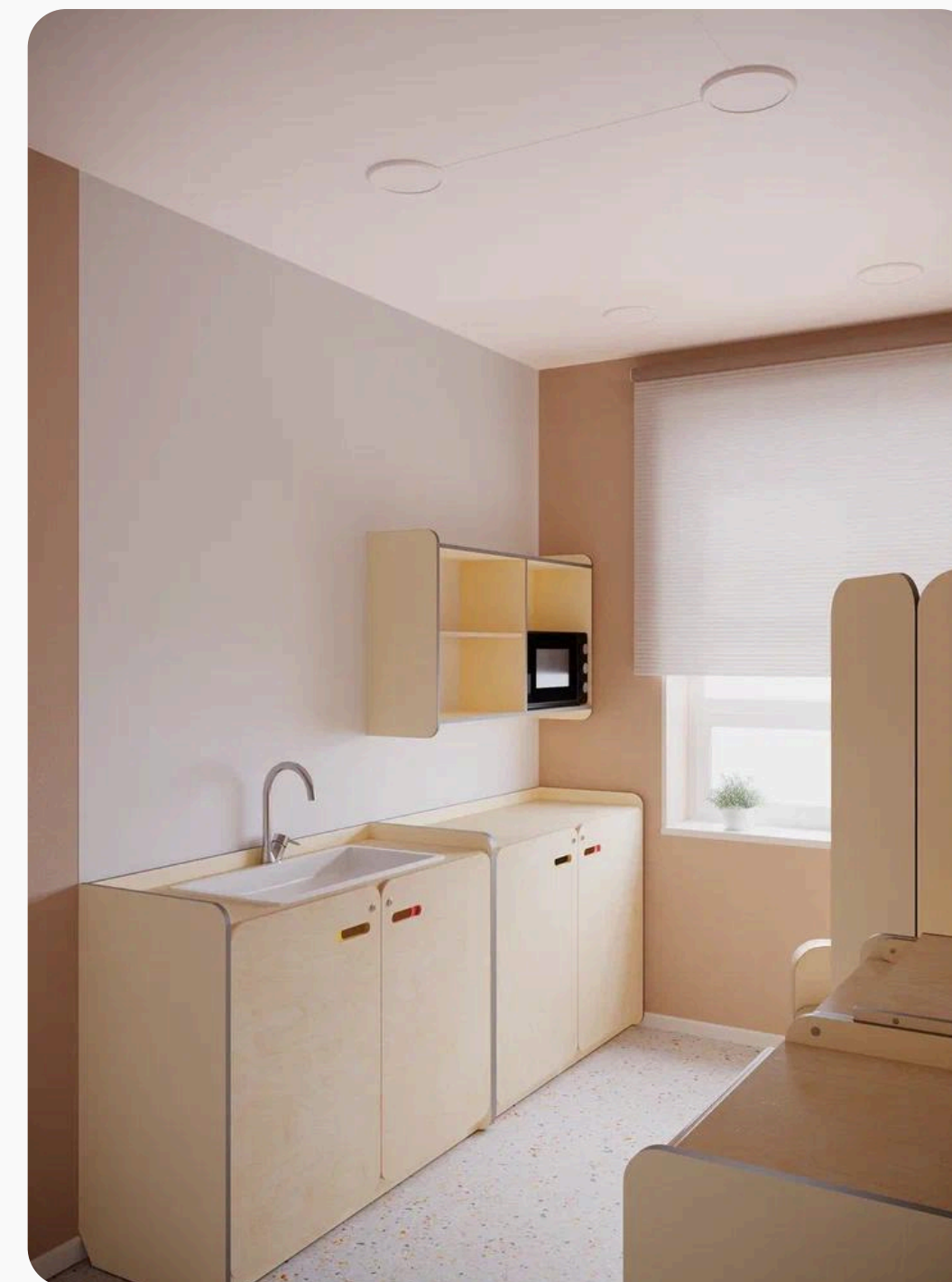
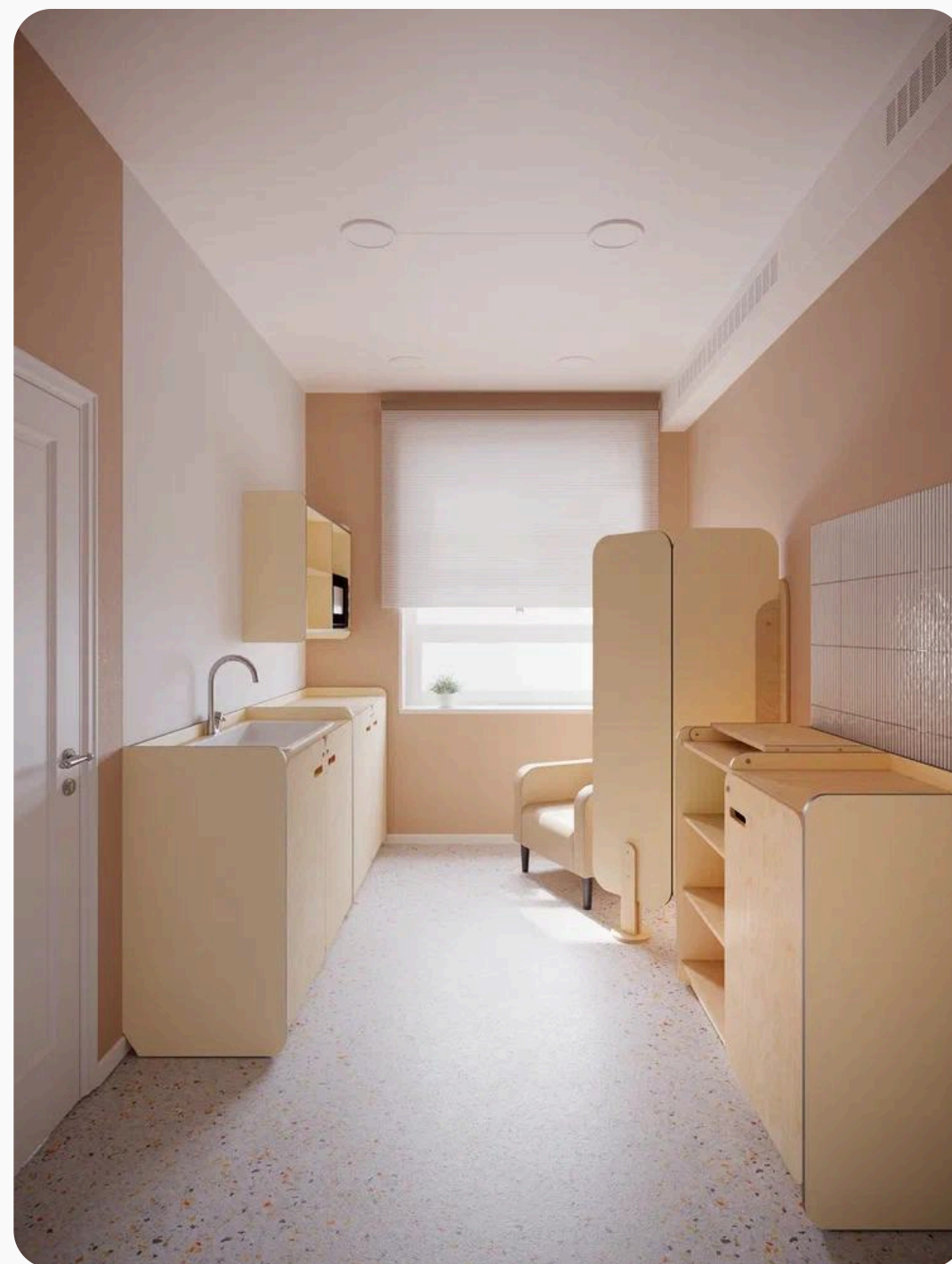

ГОТОВОЕ РЕШЕНИЕ ОБОРУДОВАНО ВСЕМ НЕОБХОДИМЫМ ДЛЯ УХОДА ЗА ДЕТЬМИ

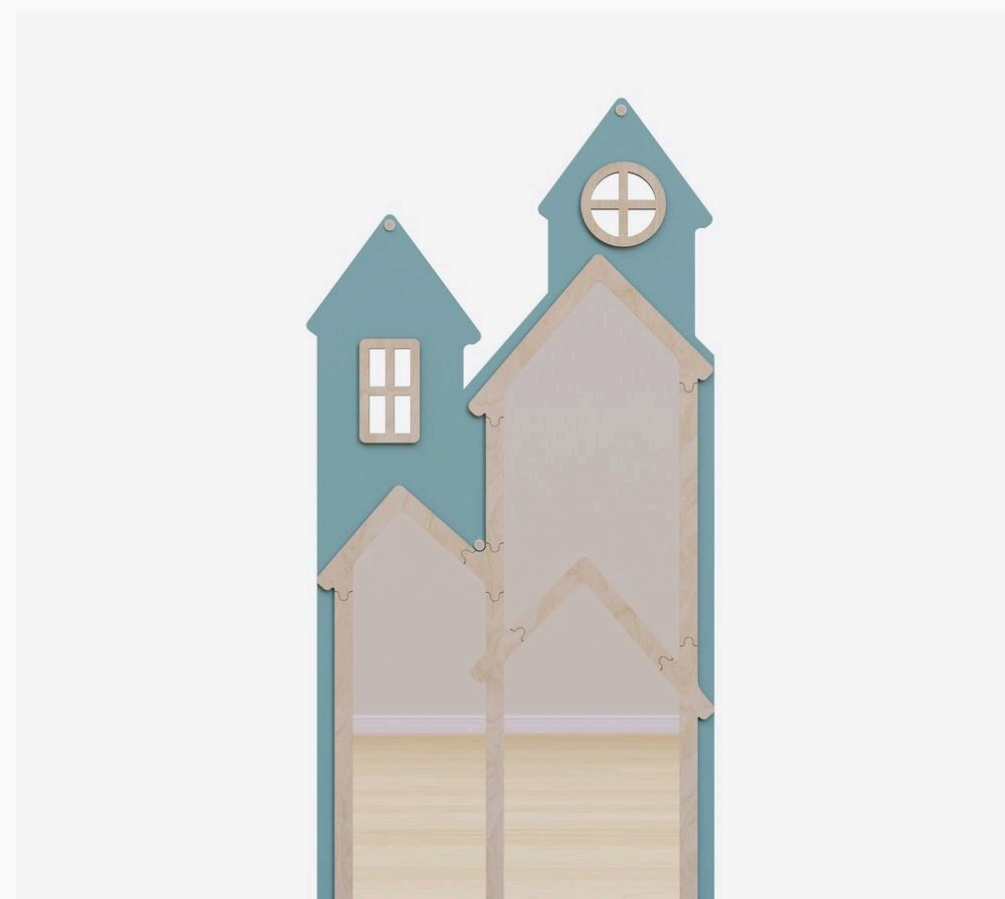
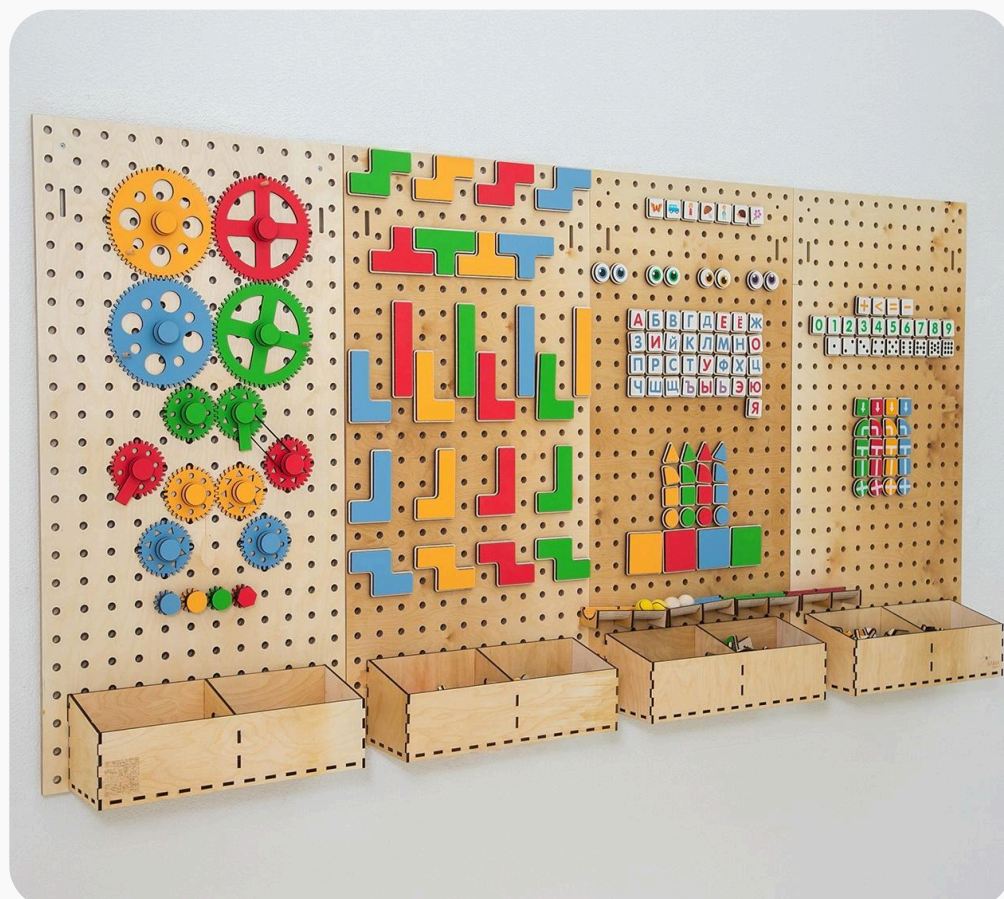

Наполнение кабинета:

- 3 варианта комплектации: комната матери и ребенка, комната кратковременного пребывания, комплекс «Комната матери и ребенка» + «Комната кратковременного пребывания»
- Мебель: кухонные модули, модуль под мойку, пеленальный стол, вешалки, настенные полки, стеллажи, мобильные модули для хранения, кресло, растущие столы и стулья
- Игровое оборудование: спортивно-игровой комплекс, детский манеж, стена для конструирования, дидактические, декоративные и тактильные настенные панели
- Напольные покрытия: мягкий детский пол, складные маты
- Гигиена и уход: раковина, душевой поддон, гигиенический душ
- Бытовая техника: кулер, микроволновая печь, холодильник



РЕАЛИЗОВАННЫЕ ПРОЕКТЫ АЛМА

Результат: АЛМА первой разработала и внедрила готовые решения по оснащению кабинетов кратковременного пребывания и комнат матери и ребенка в ВУЗах для поддержки молодых семей. Проект масштабируется – к 2030 году количество комнат увеличится до 1000.

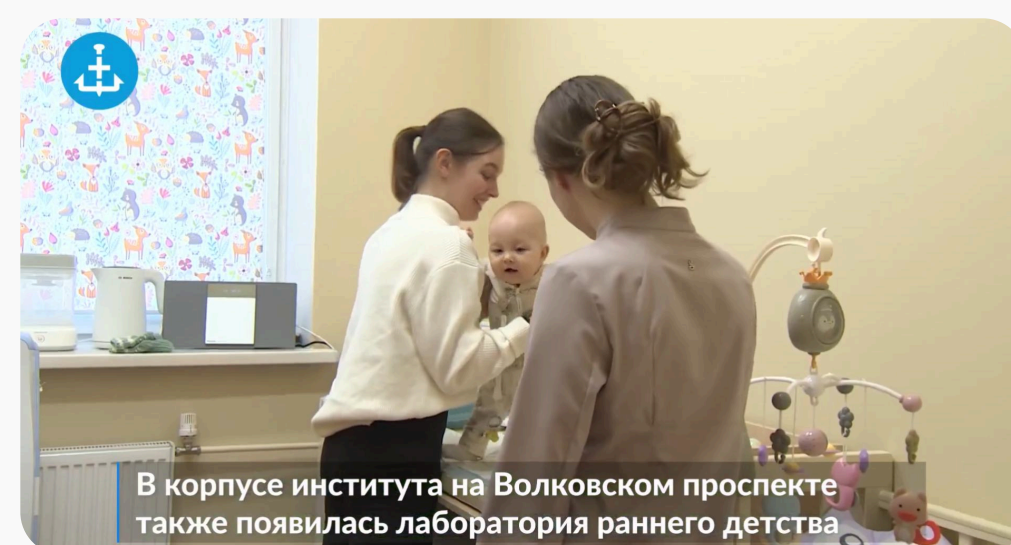

АЛМА оснащает кабинеты матери и ребенка в самых разных организациях по всей стране. Среди них:

- Университет науки и технологий МИСИС, Москва
- Российский биотехнологический университет (РОСБИОТЕХ), Москва
- Уральский государственный юридический университет имени В. Ф. Яковлева, Екатеринбург
- Национальный государственный университет физической культуры, спорта и здоровья имени П. Ф. Лесгафта, Санкт-Петербург
- Пензенский государственный технологический университет
- Невинномысский государственный гуманитарно-технический институт, Ставропольский край
- Тихвинский комплексный центр социального обслуживания населения, Ленинградская область
- Российский государственный университет туризма и сервиса, Москва
- Санкт-Петербургский государственный институт психологии и социальной работы
- Российская таможенная академия имени В.Б. Бобкова, Санкт-Петербург

КОНТАКТЫ

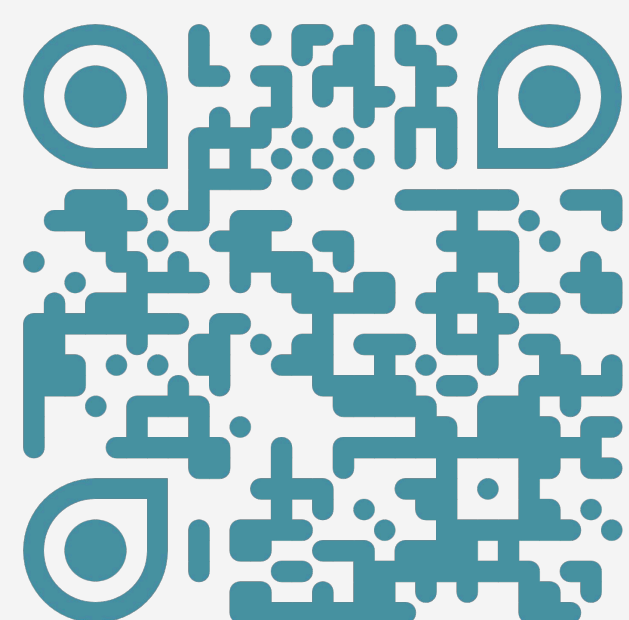

Сайт

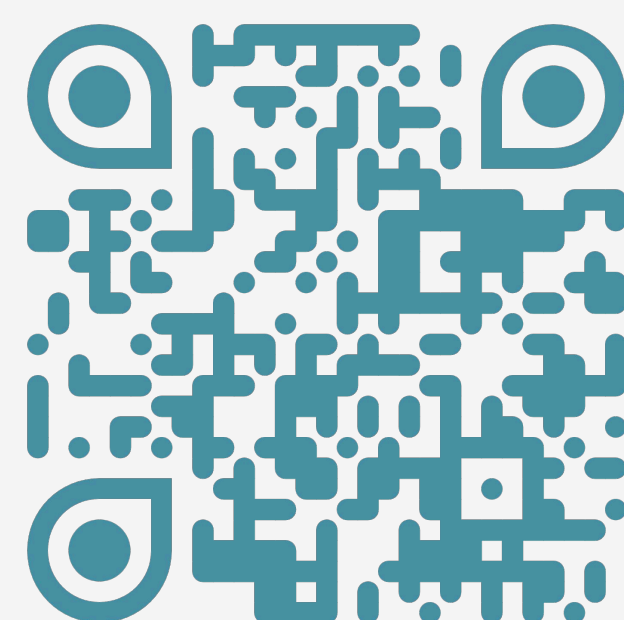

ВК

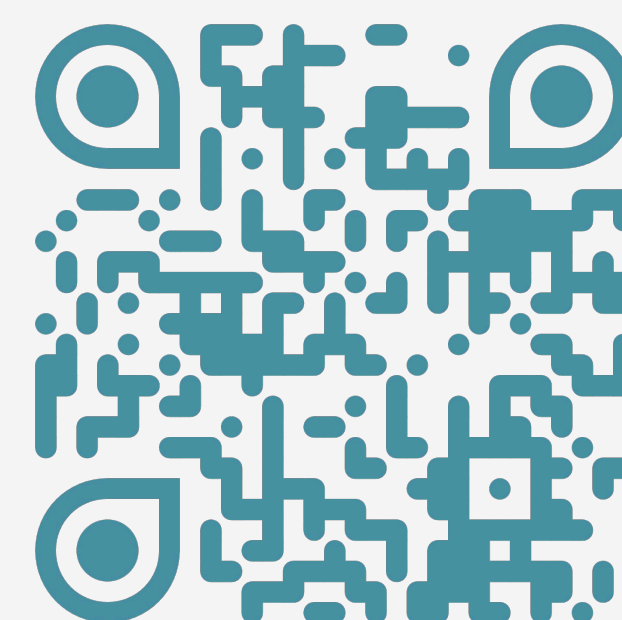

Telegram

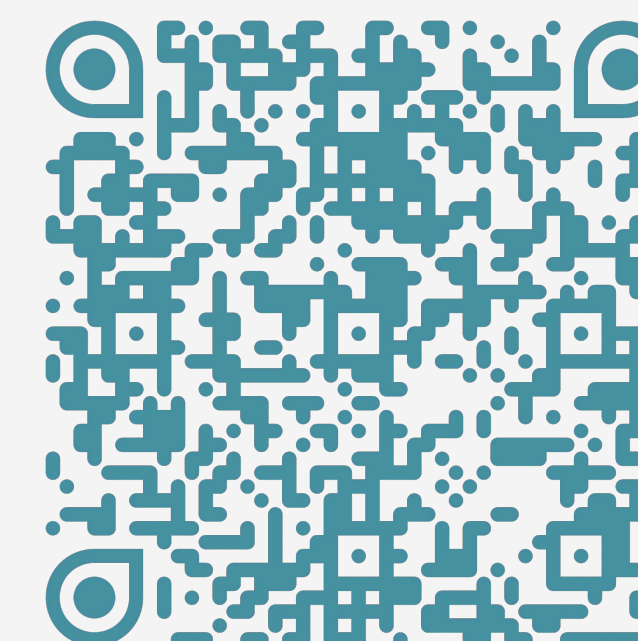

MAX



8 (800) 222 11 98



info@myalma.ru